

( น.ส. ๔ จ. )

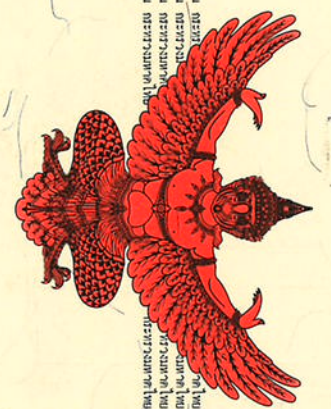

# ตำแหน่งที่ต้น

ระวาง 4625 II 2486-14

เลขที่ทางต้น ๒๔๓

หมู่สำราจ - ๘๙๑๓

ตำบล เชียงทะเล

# โอนตที่ต้น

เลขที่ ๖๙๙๒๒

เล่ม ๗๐๐ หน้า ๒๒

อำเภอ กลาง

จังหวัด สุโขทัย

แยกจากโฉนด

เล่ม ๔๐๓

หน้า ๗๒

## เป็นหนังสือสำคัญแสดงกรรมสิทธิ์

ออกโดยอาศัยอำนาจตามประมวลกฎหมายที่ดิน

๑. นางนิภาวรรณ แพตริรี

ผู้จัดการมรดกนางลัดดา ปัญญาวิวัฒน์ สัญชาติ ไทย ยี่เป็งบ้านเลขที่ ๙๔/๒ หมู่ที่ ๔

ตำบล - อำเภอ - จังหวัด - หมู่ที่

ตำบล เชียงทะเล อำเภอ กลาง จังหวัด สุโขทัย

ที่ดินแปลงหมายเลขทะเบียน (หาสิบสามตารางวา) ตำบล ทาแรงวา

มาตราส่วนในรูป ๑ : ๑๐๐๐ ๑ : ๑๐๐๐

๒. นางเมตตา พูลพิพัฒน์

๓. นางกาน แพทย์ขิม

๔. นางแดง แซ่จิว

๕. นางสาวรัชชัญ แพทย์ขิม

๖. นางสาวแมงว แพทย์ขิม

๗. นายชายธนาบูรณ์ แพทย์ขิม

๘. นายสำเร็จ แพทย์ขิม

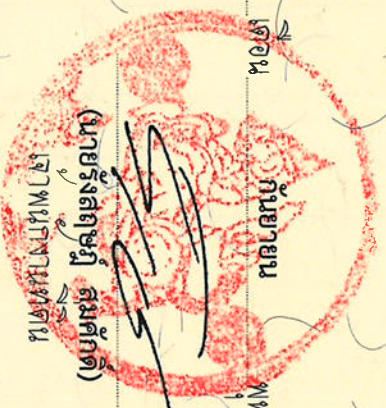
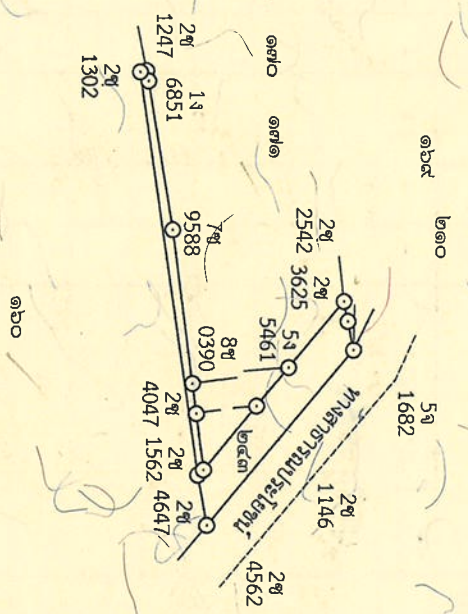
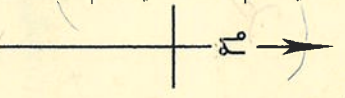

ออก ณ วันที่ สิบเก้า เดือน กันยายน พุทธศักราช สองพันห้าร้อยหกสิบห้า

(นางสาวปรมาภรณ์ คงสุวรรณ)

(นางสาวสมพิศ สงแสง)

(นายคัมภีร์ สมิณเหมื่อน)

(นายธวัชชัย หงษ์มาศ)

(นายสุวิทย์ นิกธิ์ปุลย์)

(นายจรงค์ เขาวงศ์)

นาย ก.ค. ๒๕๖๕ นาย ก.ค. ๒๕๖๕ นาย ก.ค. ๒๕๖๕



# สารบัญจดทะเบียน

โฉมที่.....

๖๕๕๒๒

อำเภอ.....

กลาง

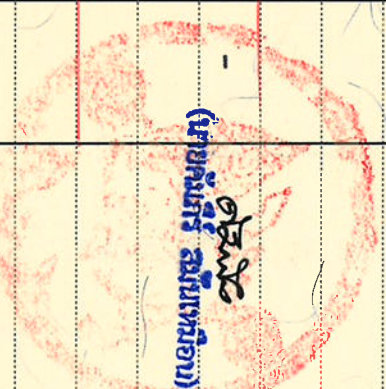
วันที่	ประเภทการจดทะเบียน	ผู้ให้สัญญา	ผู้รับสัญญา	เมื่อจดทะเบียนตามสัญญา		เมื่อจดทะเบียนคงเหลือ		รวมที่ดินเลขที่ดิน	เจ้าพนักงานที่ดินสังกัด
				ไร่	งาน	ไร่	งาน		
พ.ศ. 2565	ขาย	1. นางนิภาวรรณ นพต ผู้ตรวจการ นางลลิตา นิตูวรา 2. นางเมตตา นพต 3. นางกาน นพต 4. นางแดง นพต 5. นางสาว นพต 6. นางสาว นพต 7. นายชานน นพต 8. นายสุวิทย์ นพต	นายชานน นพต บรรณวิทย์	-	-	53	-	-	 (นายชานน นพต)
				-	-	-	-	-	
				-	-	-	-	-	
				-	-	-	-	-	
				-	-	-	-	-	
				-	-	-	-	-	
				-	-	-	-	-	
				-	-	-	-	-	
พ.ศ. 2566	ขาย	นายชานน นพต บรรณวิทย์	บริษัท เวกา นายเมตริก จำกัด	-	-	53	-	-	 (นายชานน นพต)
				-	-	-	-	-	

นายโตตอแดง